

pH aux points d'eau - 1 : 30 000

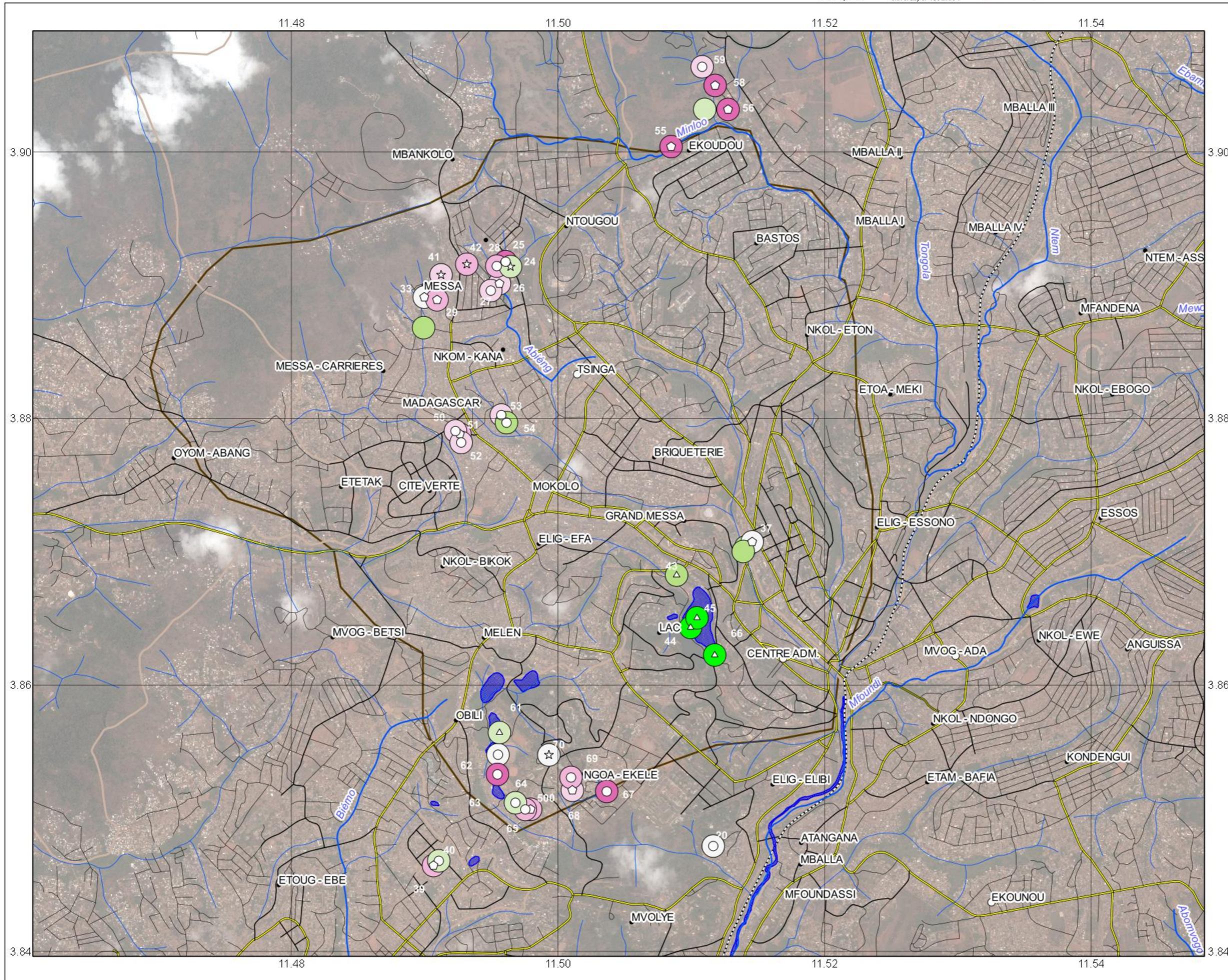

Points d'eau avec résultats des analyses

- Puits
- ◻ Source
- ☆ Forage
- ▽ Eau courante, prélèvement au bord
- △ Eau dormante, prélèvement au bord

pH aux points d'eau

- 4.0 - <4.5
- 4.5 - <5.0
- 5.0 - <5.5
- 5.5 - <6.0
- 6.0 - <6.5
- 6.5 - <7.0
- 7.0 - <7.5
- 7.5 - 8.0
- >pH8.0

Villages

- Mairie de Yaoundé
- Autre village

Réseau hydrographique

- Rivière
- Ruisseau

Lacs

-

Chemins de fer

-

Routes

- Route principale
- Route secondaire
- Rue

Arrondissement

-

Zone d'étude

-

Image satellitaire: Google Earth (08.2010)

Conductivité électrique aux points d'eau - 1 : 30 000

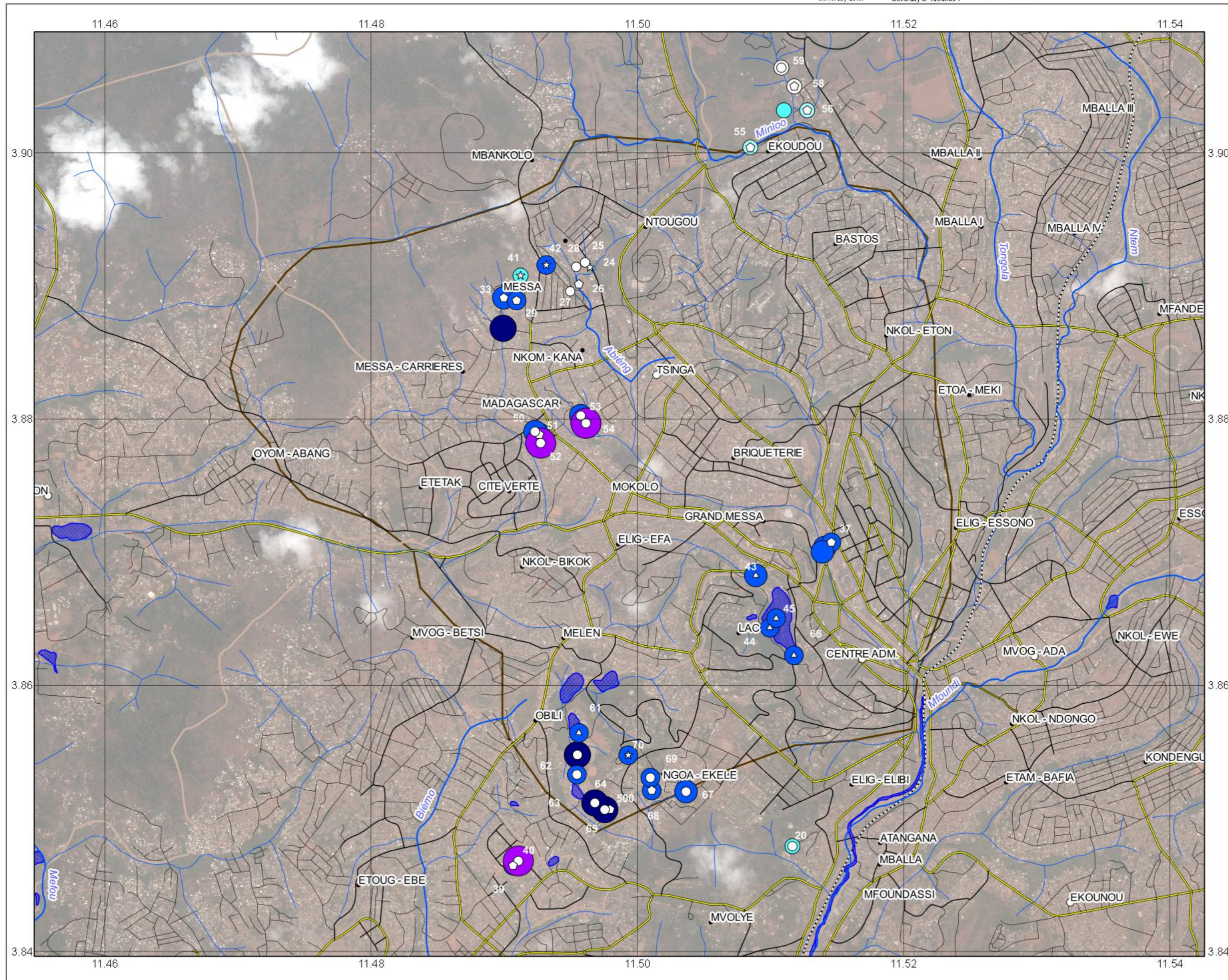

Points d'eau avec résultats des analyses

- Puits
- ◻ Source
- ☆ Forage
- ▽ Eau courante, prélèvement au bord
- △ Eau dormante, prélèvement au bord

Conductivité électrique (EC) aux points d'eau
en $\mu\text{S}/\text{cm}$

- très faible (>33 - 50)
- ◻ faible
- ◻ moyenne
- ◻ modérément élevée
- ◻ relativement élevée
- ◻ élevée
- ◻ très élevée (>1000)

Villages

- Mairie de Yaoundé
- Autre village

Réseau hydrographique

- Rivière
- Ruisseau

Lacs

-

Chemins de fer

-

Routes

- Route principale
- Route secondaire
- Rue

Arrondissement

-

Zone d'étude

-

Image satellitaire: Google Earth (08.2010)

Concentration massique en nitrates aux points d'eau - 1 : 30 000

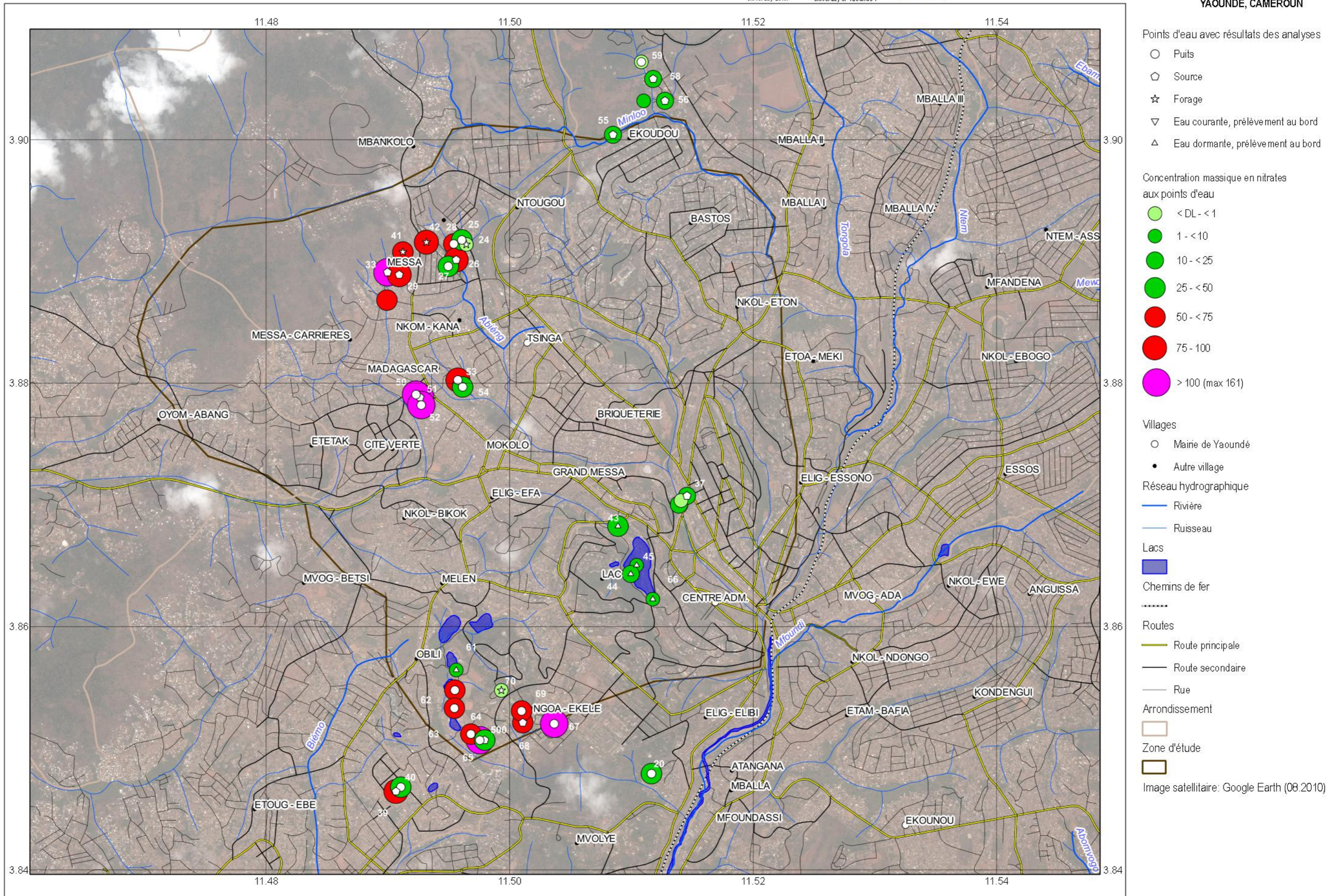

Concentration massique en ammonium aux points d'eau - 1 : 30 000

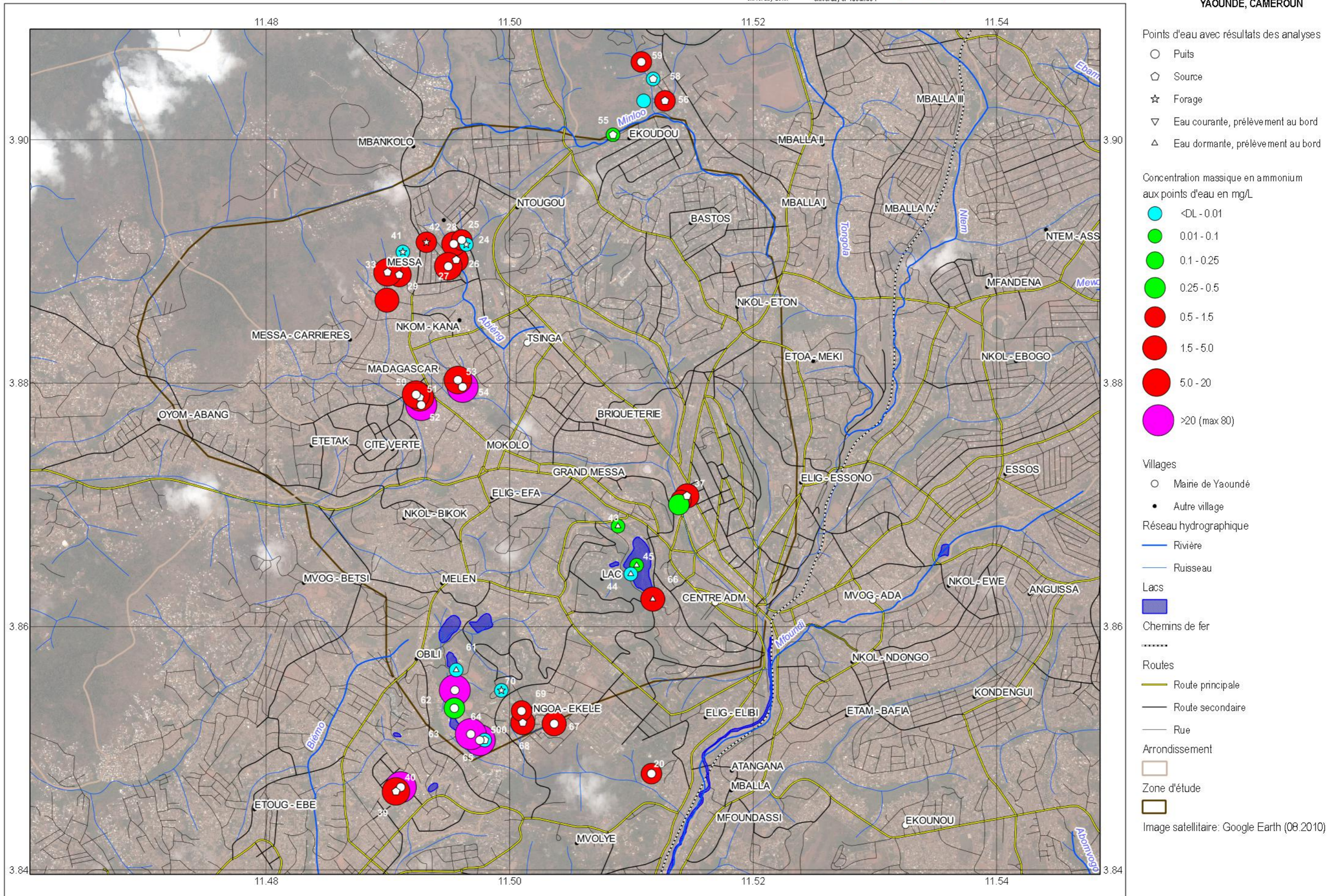

Unités de colonies formantes d'E. coli pour 100 mL aux points d'eau - 1 : 30 000

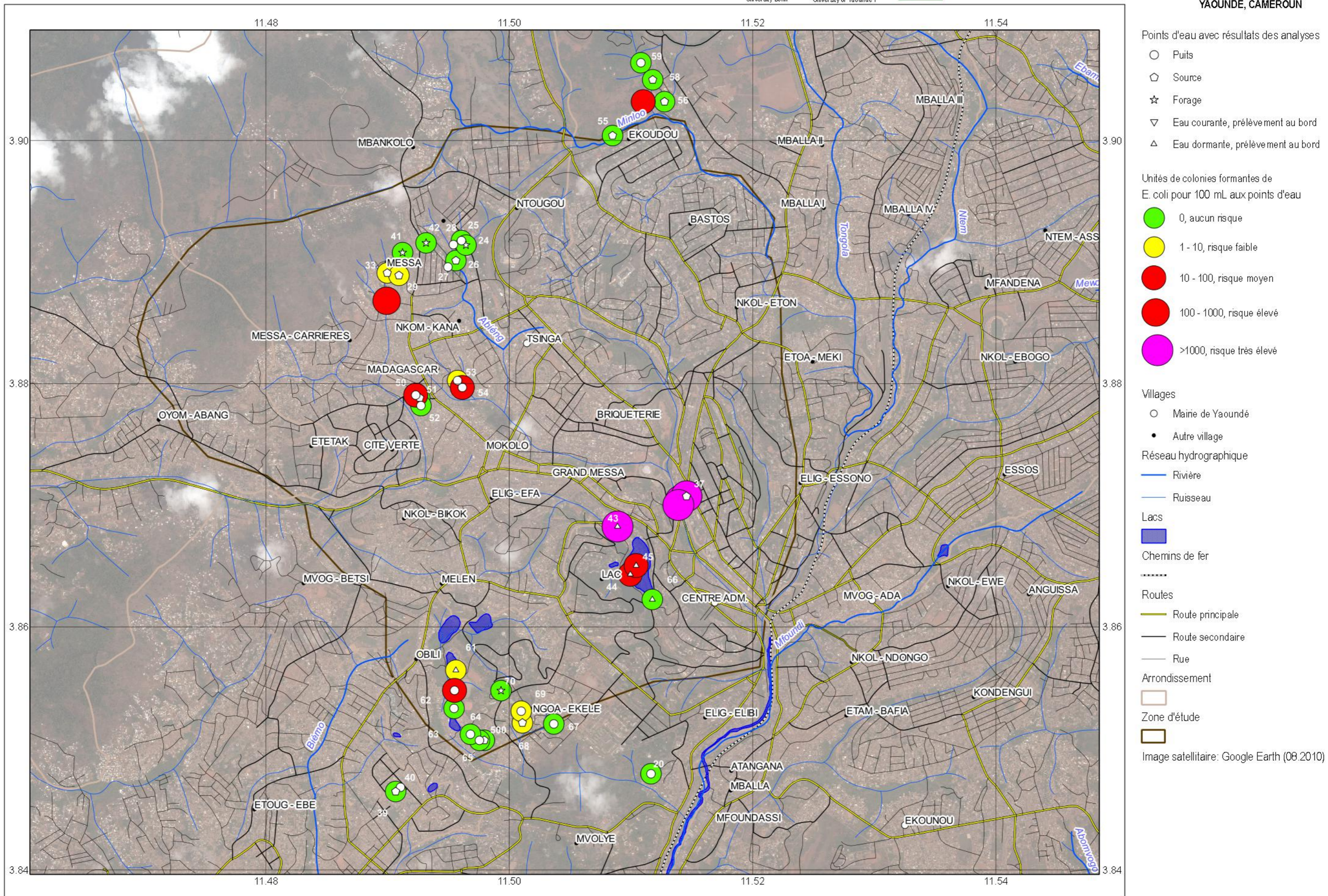

Unités de colonies formantes de coliformes pour 100 mL aux points d'eau - 1 : 30 000

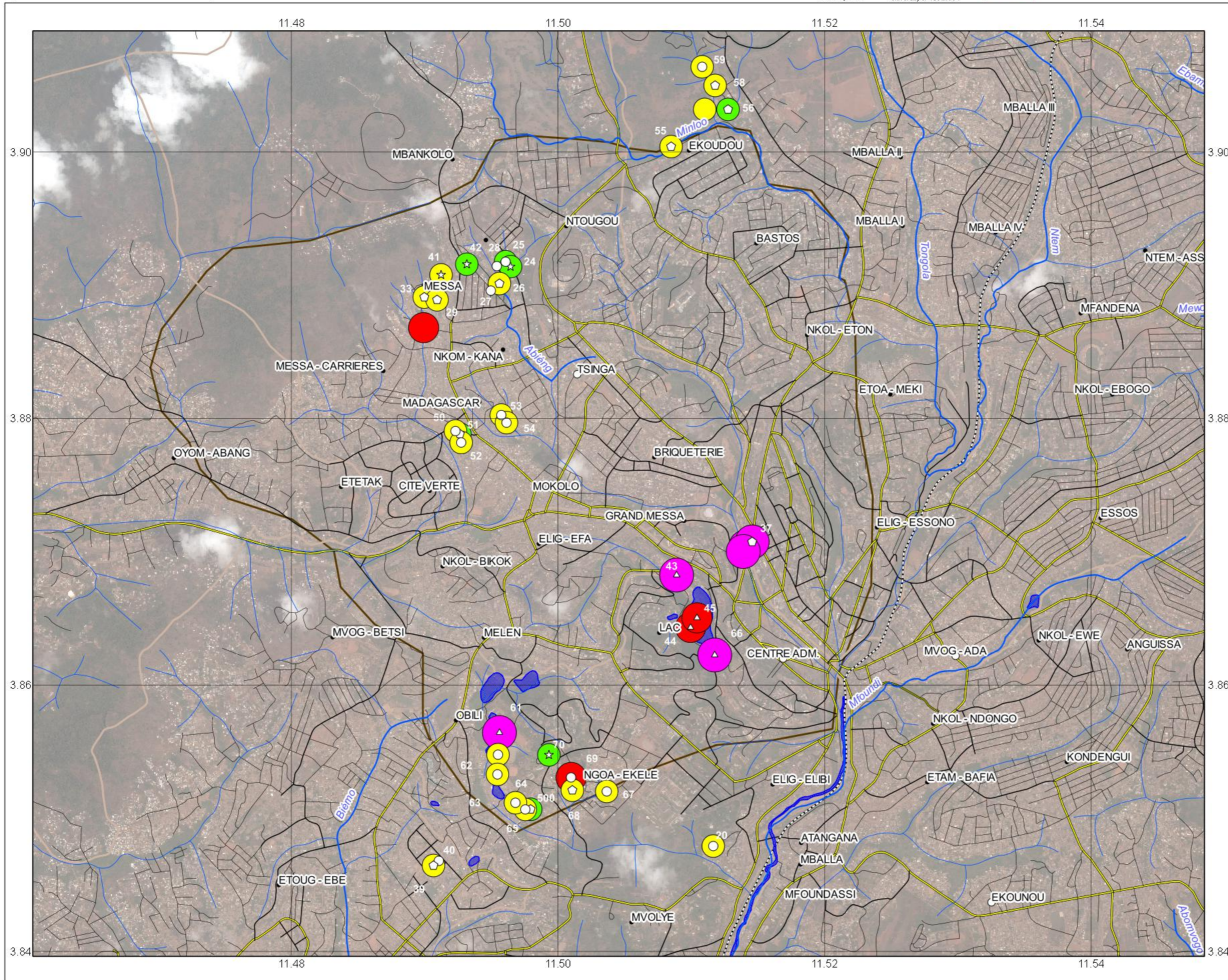

- Points d'eau avec résultats des analyses
- Puits
 - ◊ Source
 - ☆ Forage
 - ▽ Eau courante, prélèvement au bord
 - △ Eau dormante, prélèvement au bord
- Unités de colonies formantes de coliformes pour 100 mL aux points d'eau
- 0 - 99
 - 100 - 999
 - 1000 - 9999
 - >10000
- Villages
- Mairie de Yaoundé
 - Autre village
- Réseau hydrographique
- Rivière
 - Ruisseau
- Lacs
-
- Chemins de fer
-
- Routes
- Route principale
 - Route secondaire
 - Rue
- Arrondissement
-
- Zone d'étude
-
- Image satellitaire: Google Earth (08.2010)

Unités de colonies formantes de coliformes fécaux aux points d'eau - 1 : 30 000

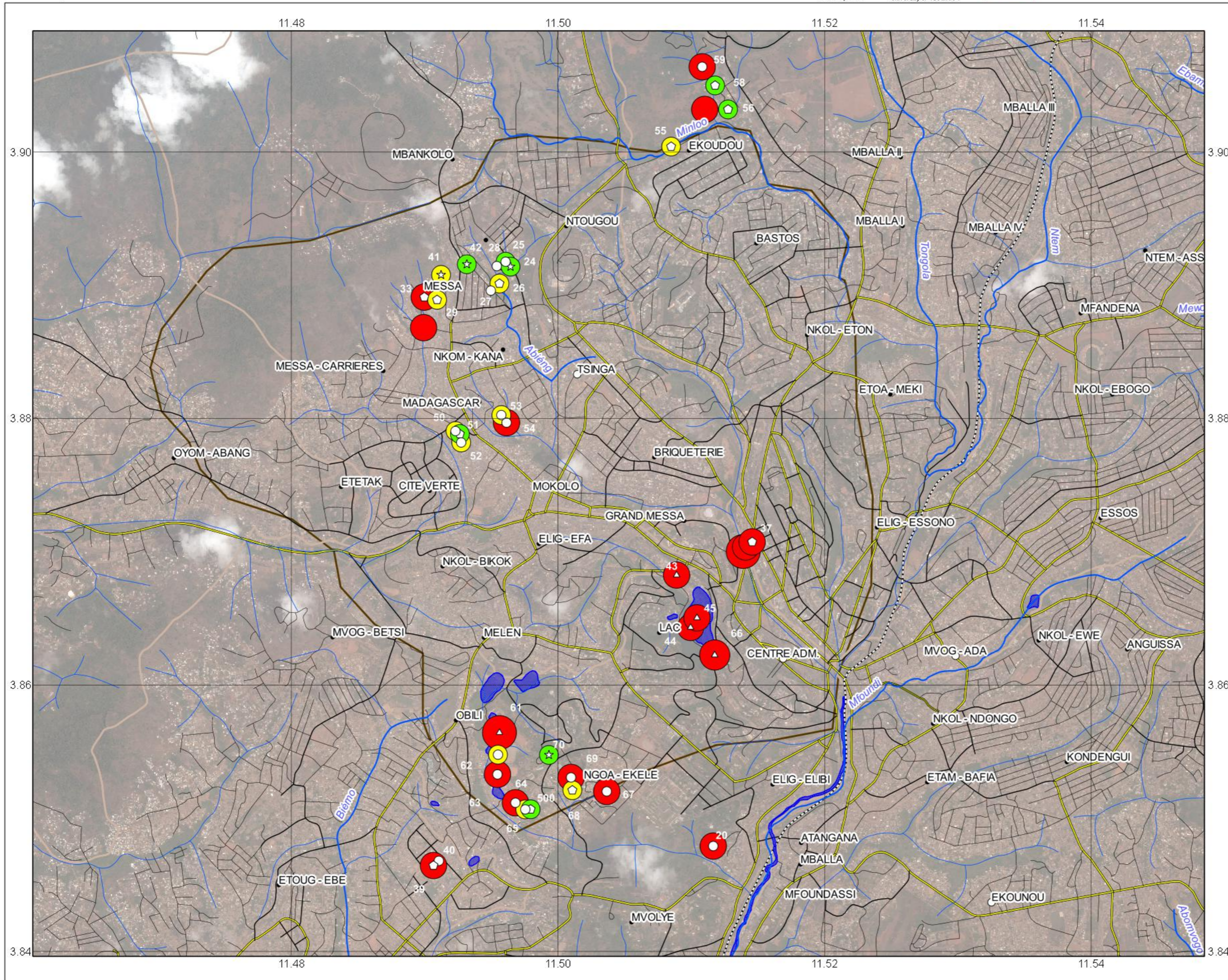

Points d'eau avec résultats des analyses

- Puits
- ◻ Source
- ☆ Forage
- ▽ Eau courante, prélèvement au bord
- △ Eau dormante, prélèvement au bord

Unités de colonies formantes de coliformes fécaux pour 100 mL aux points d'eau

- 0 - 9
- 10 - 48
- > 49
- > 480
- > 4800

Villages

- Mairie de Yaoundé
- Autre village

Réseau hydrographique

- Rivière
- Ruisseau

Lacs



Chemins de fer



Routes

- Route principale
- Route secondaire
- Rue

Arrondissement



Zone d'étude



Image satellitaire: Google Earth (08.2010)

Unités de colonies formantes d'entérobactéries aux points d'eau - 1 : 30 000

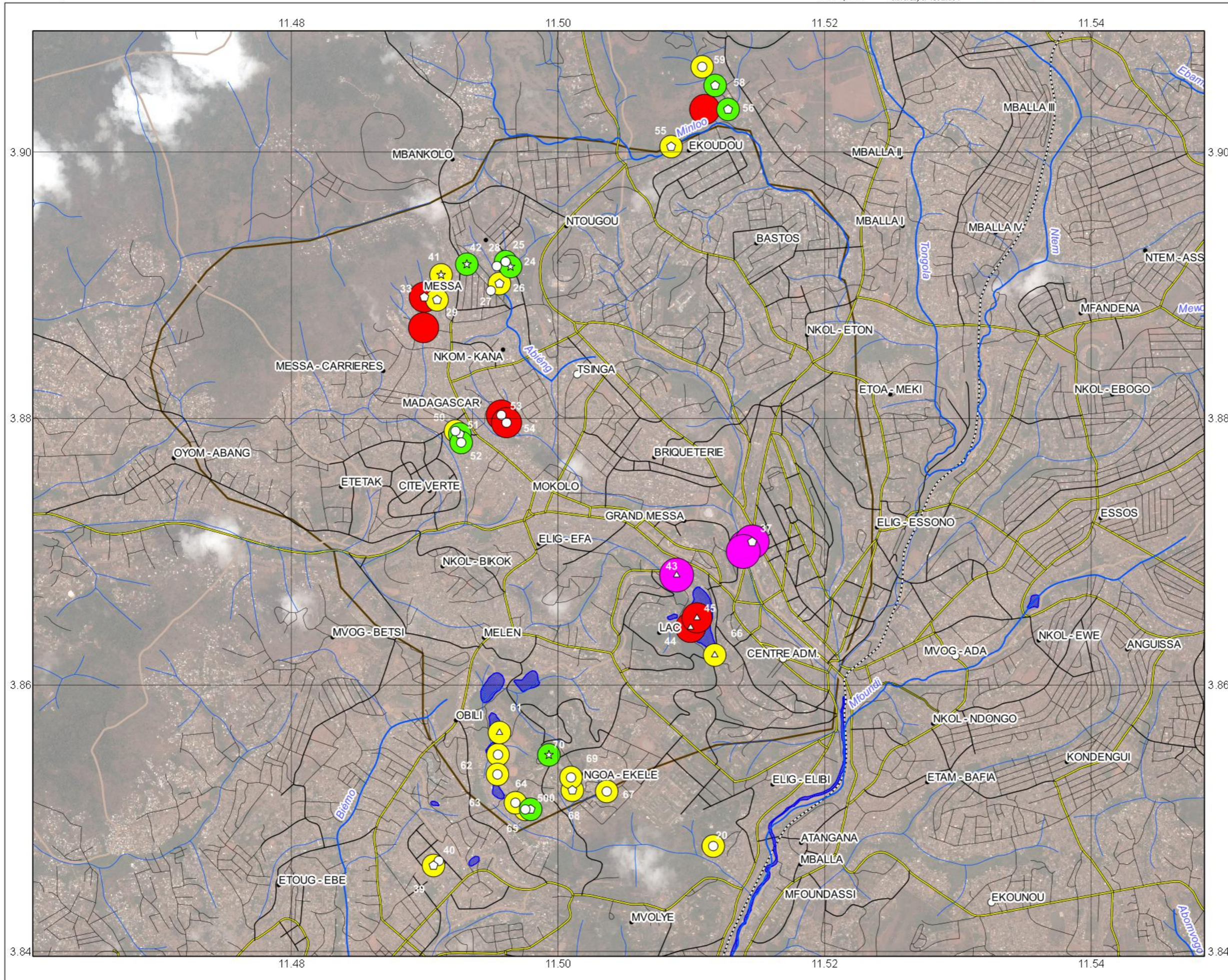

- Points d'eau avec résultats des analyses
- Puits
 - ◻ Source
 - ☆ Forage
 - ▽ Eau courante, prélèvement au bord
 - △ Eau dormante, prélèvement au bord

- Entérobactéries pour 100 mL
aux points d'eau
- 0
 - 1 - 99
 - 100 - 999
 - 1000 - 9999

- Villages
- Mairie de Yaoundé
 - Autre village

- Réseau hydrographique
- Rivière
 - Ruisseau

- Lacs
-
- Chemins de fer
-

- Routes
- Route principale
 - Route secondaire
 - Rue

- Arrondissement
-
- Zone d'étude
-

Image satellitaire: Google Earth (08.2010)

Unités de plaques formantes de coliphages aux points d'eau - 1 : 30 000

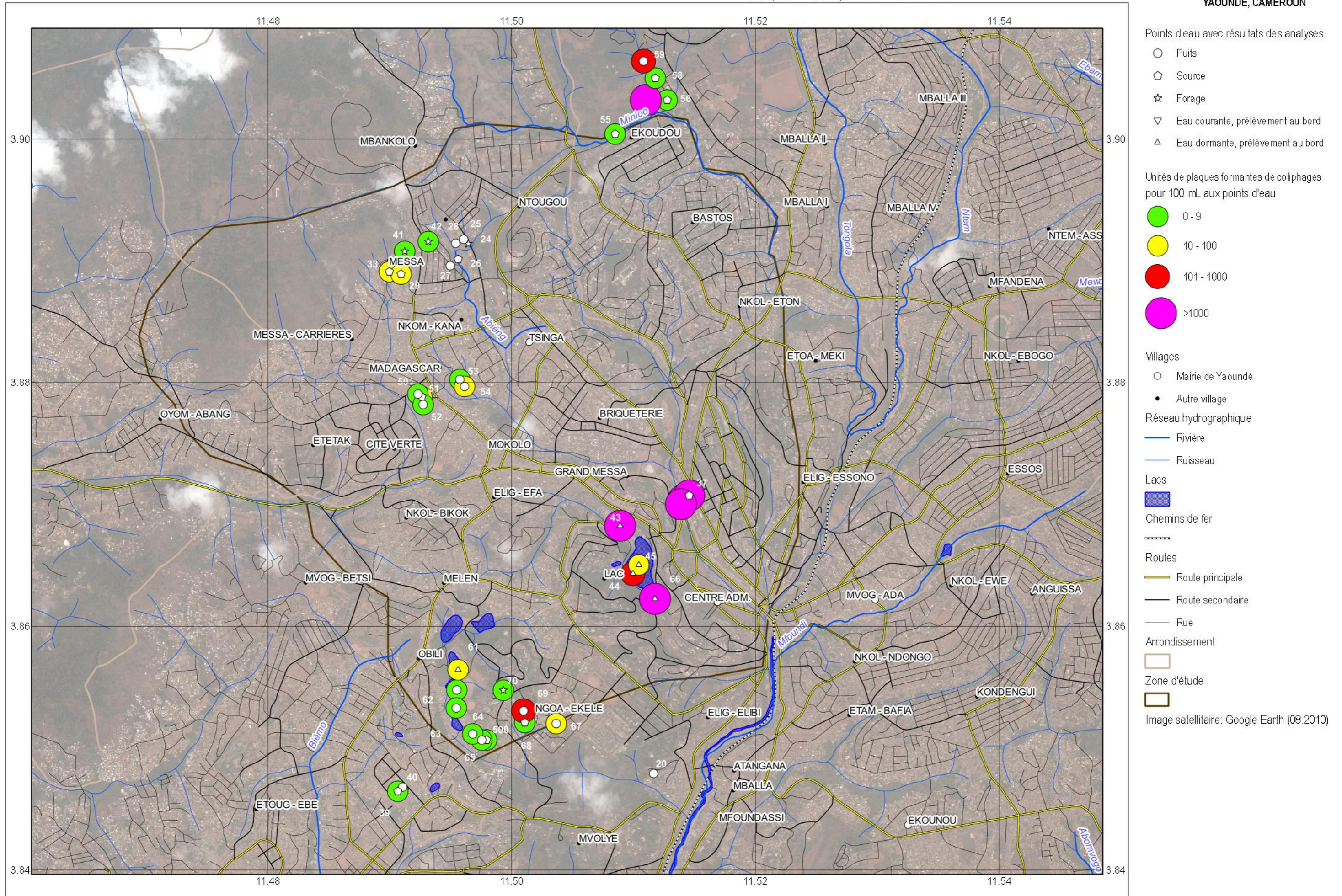

Concentration massique en potassium aux points d'eau - 1 : 30 000

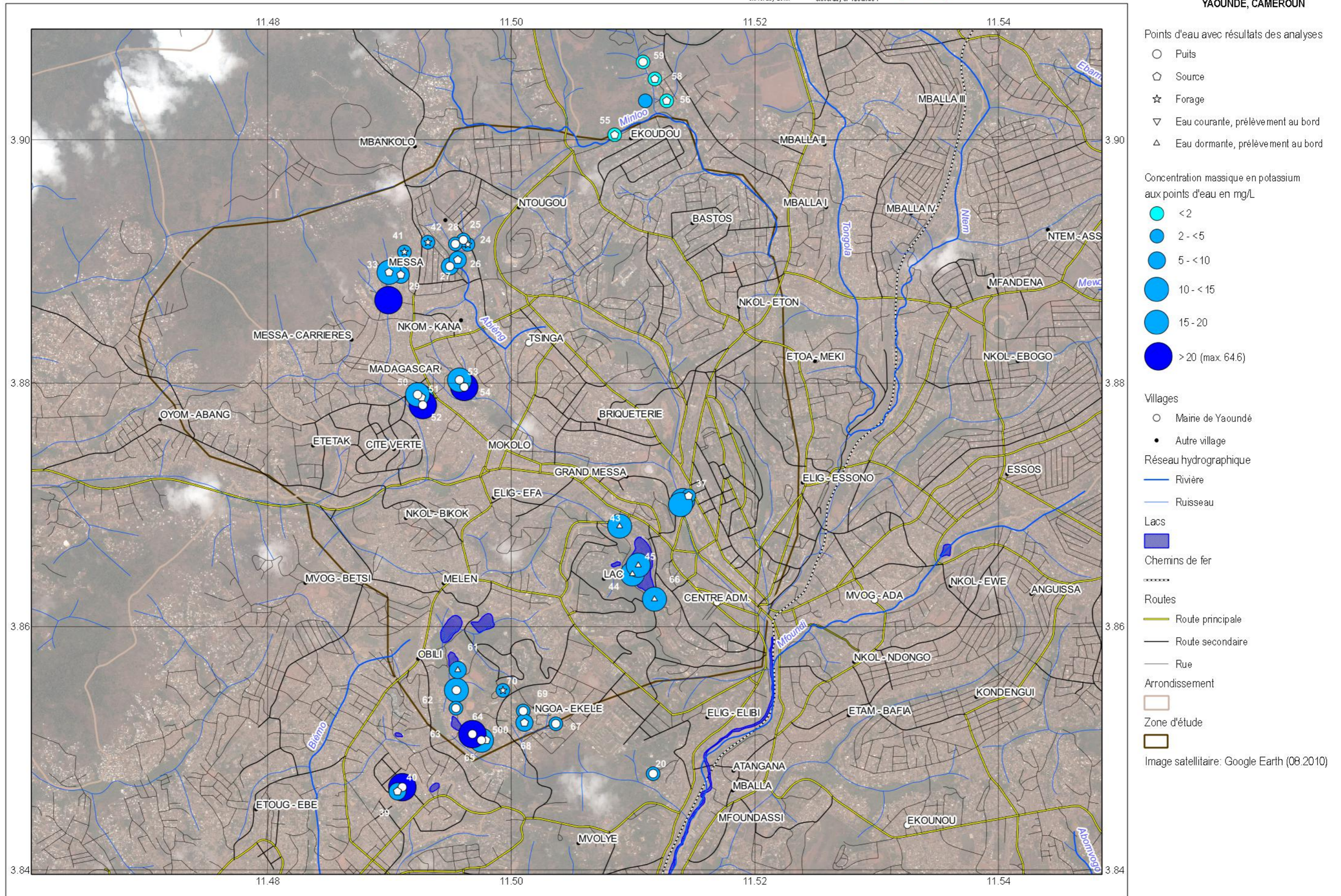

Concentration massique en chlorures aux points d'eau - 1 : 30 000

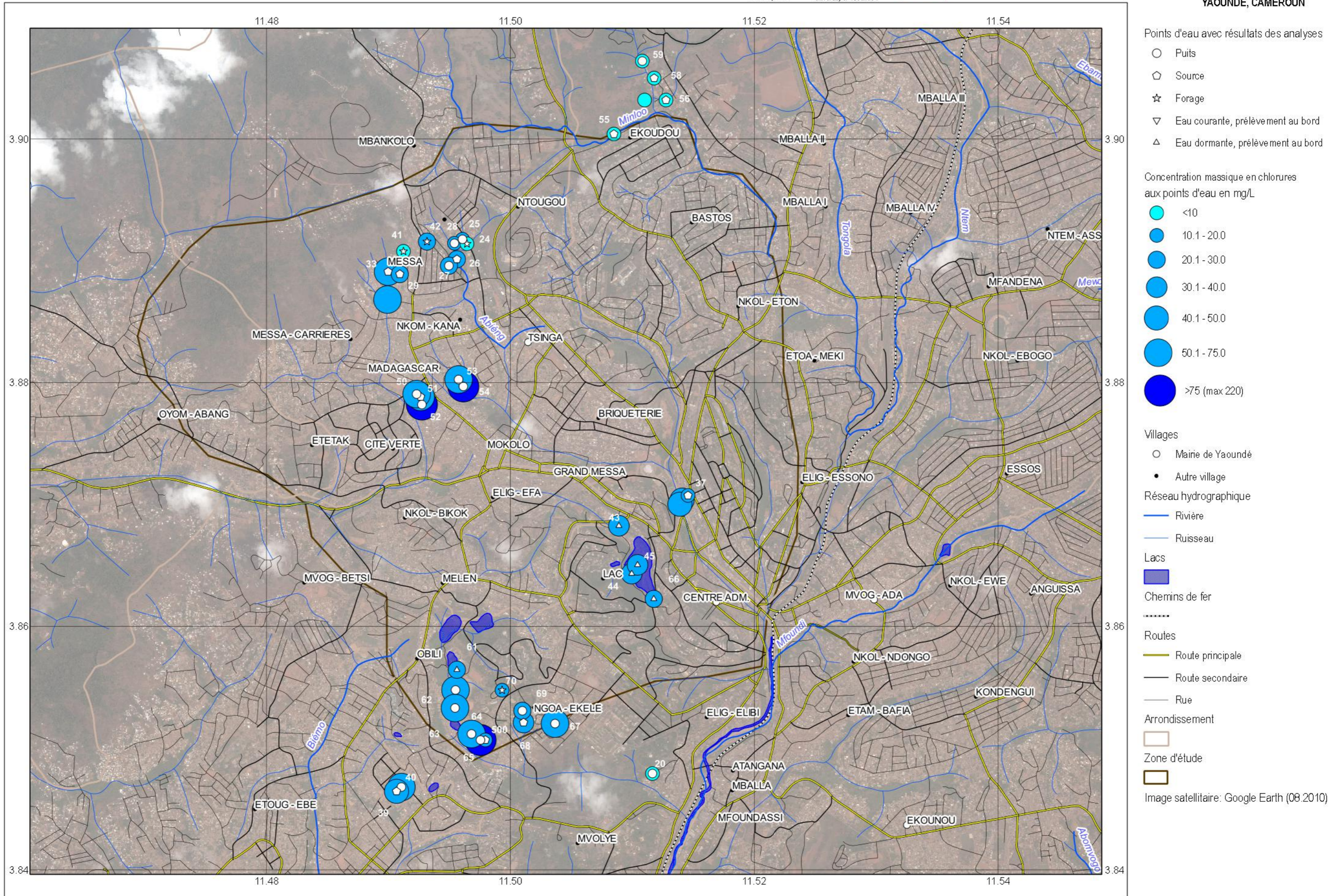

Concentration massique en fer dissous aux points d'eau - 1 : 30 000

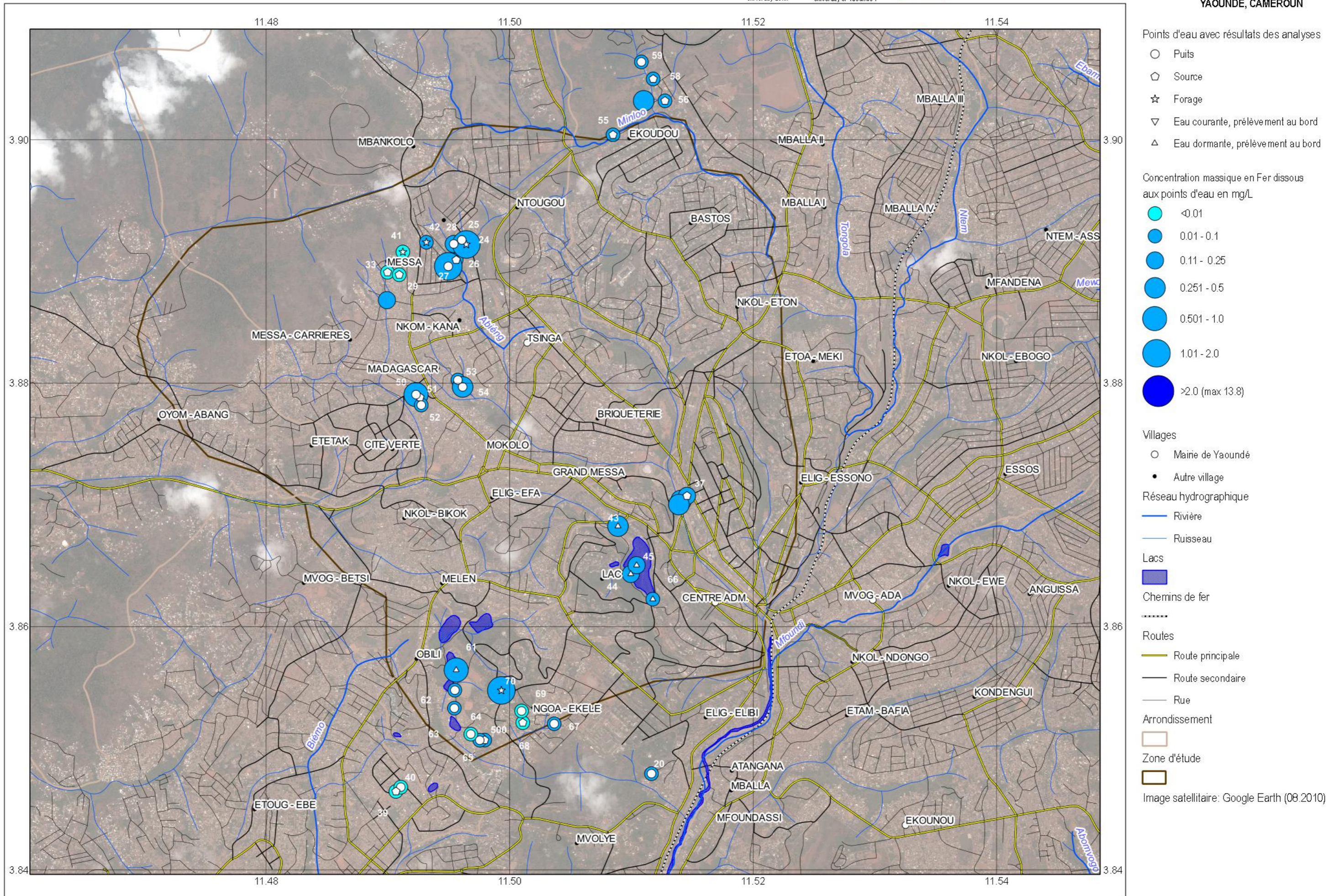

Principale source d'eau de boisson - 1 : 30 000

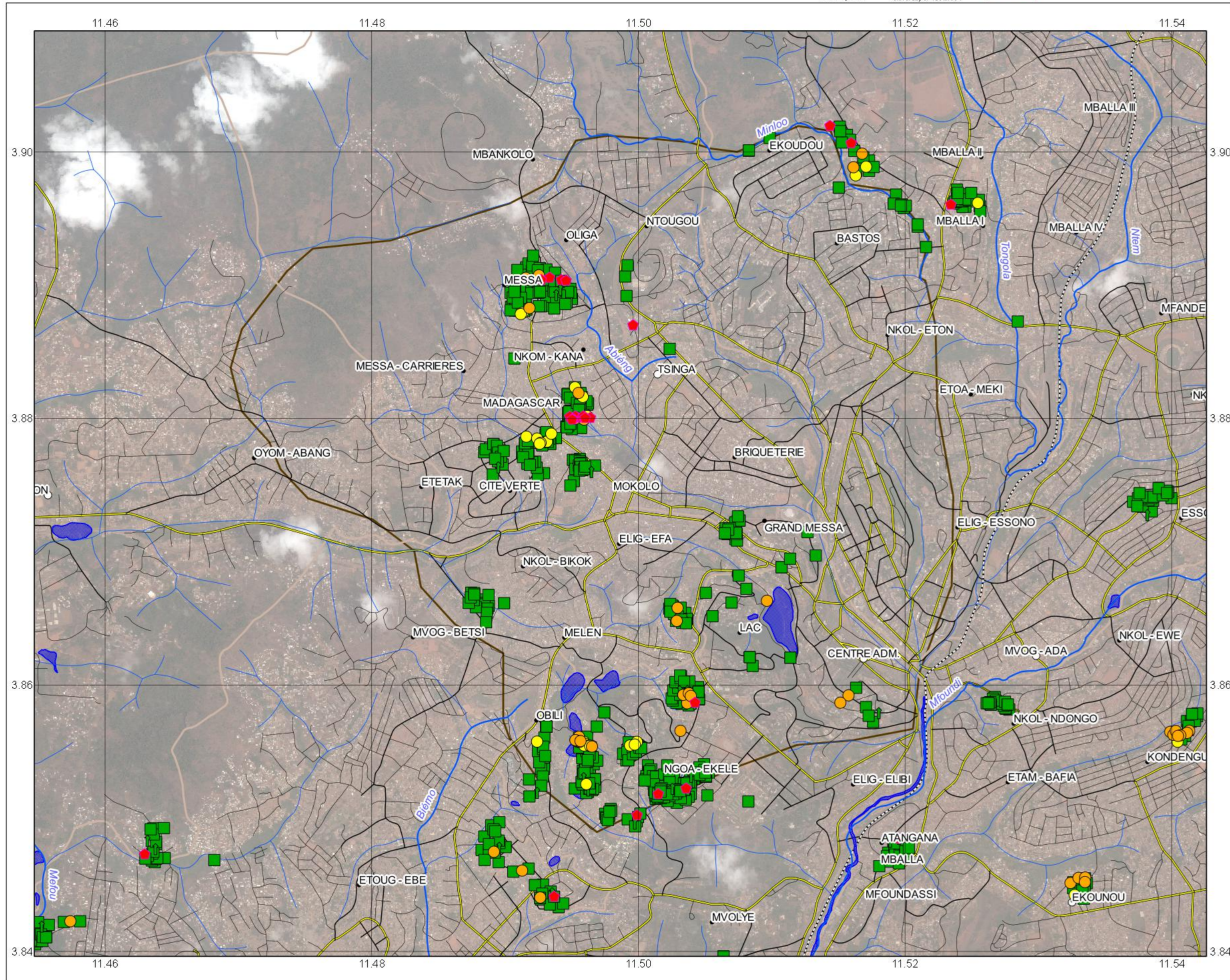

- Principale source d'eau de boisson
- Eau du robinet, fontaine publique
 - ↑ Eau minérale
 - Forage
 - Puits aménagé, source protégée
 - ◆ Source non protégée, puits non aménagés, eau de pluie
- Villages
- Mairie de Yaoundé
 - Autre village
- Réseau hydrographique
- Rivière
 - Ruisseau
- Lacs
- ▭
- Chemin de fer
-
- Routes
- Route principale
 - Route secondaire
 - Rue
- Arrondissement
-
- Zone d'étude
-
- Image satellitaire: Google Earth (08.2010)

Source alternative d'approvisionnement en eau de boisson -

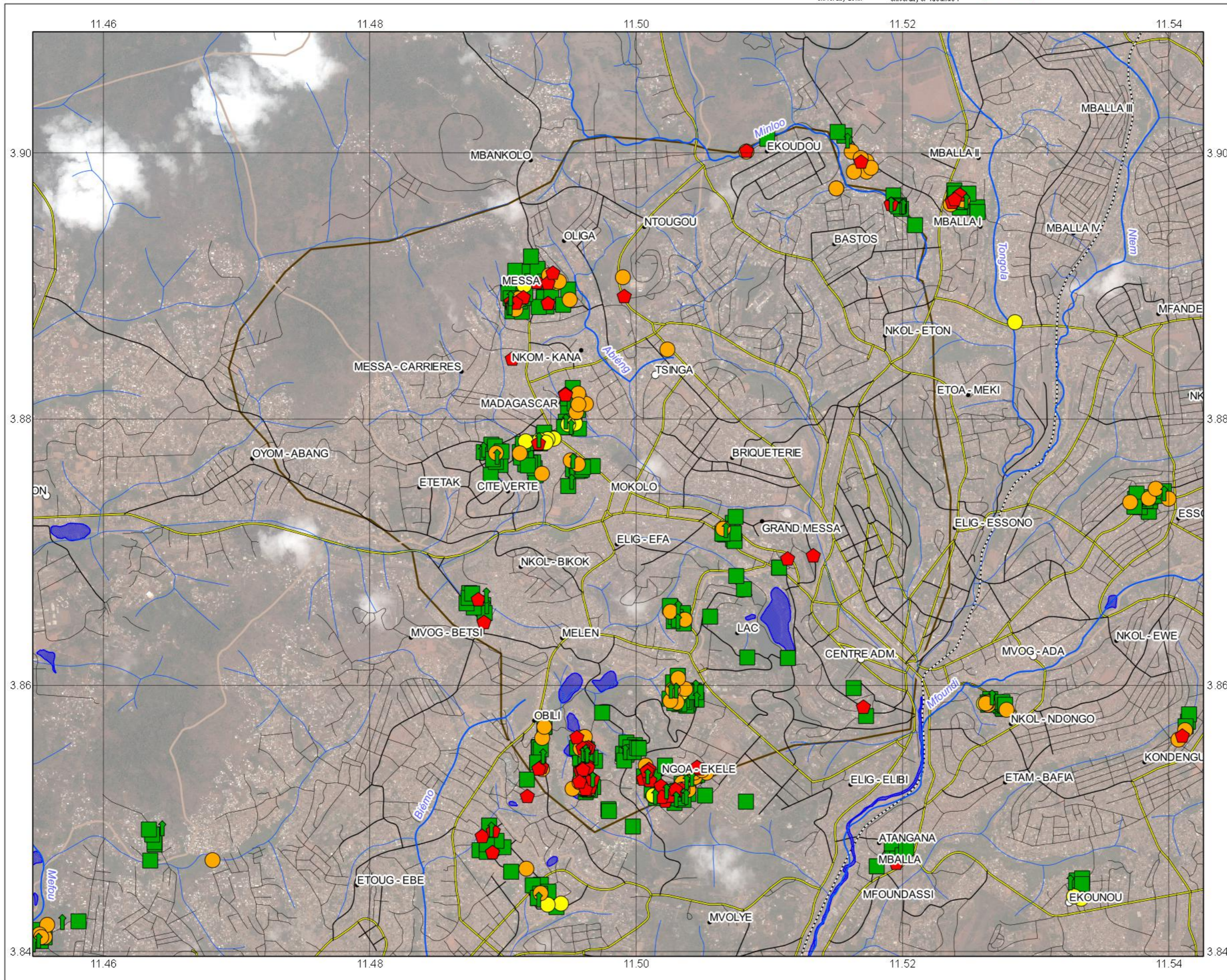

- Source alternative d'approvisionnement en eau de boisson
- Réserves d'eau
 - ↑ Eau minérale
 - Forage
 - Puits aménagé, source protégée
 - ⬠ Puits non aménagé, source non protégée
 - Pas de réponse
- Villages
- Mairie de Yaoundé
 - Autre village
- Réseau hydrographique
- Rivière
 - Ruisseau
 - Lacs
- Chemin de fer
-
- Routes
- Route principale
 - Route secondaire
 - Rue
- Arrondissement
-
- Zone d'étude
-
- Image satellitaire: Google Earth (08.2010)

Type de toilettes - 1 : 30 000

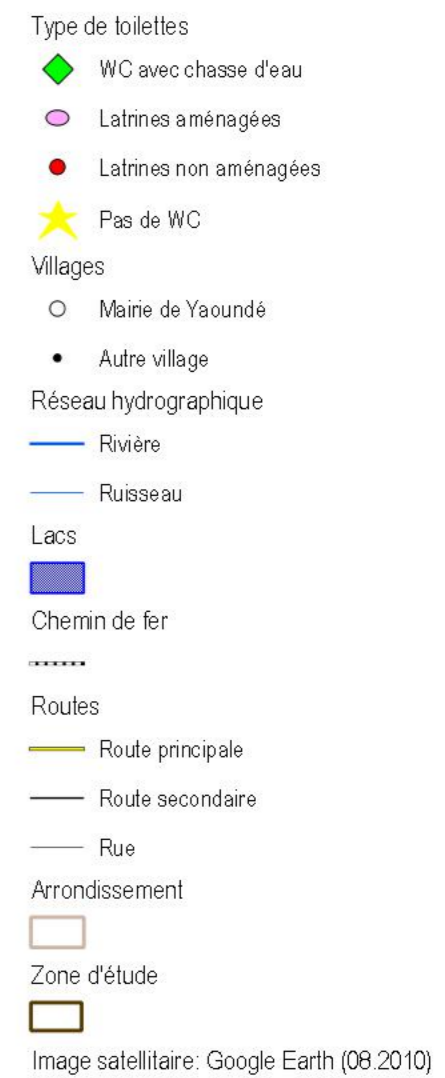
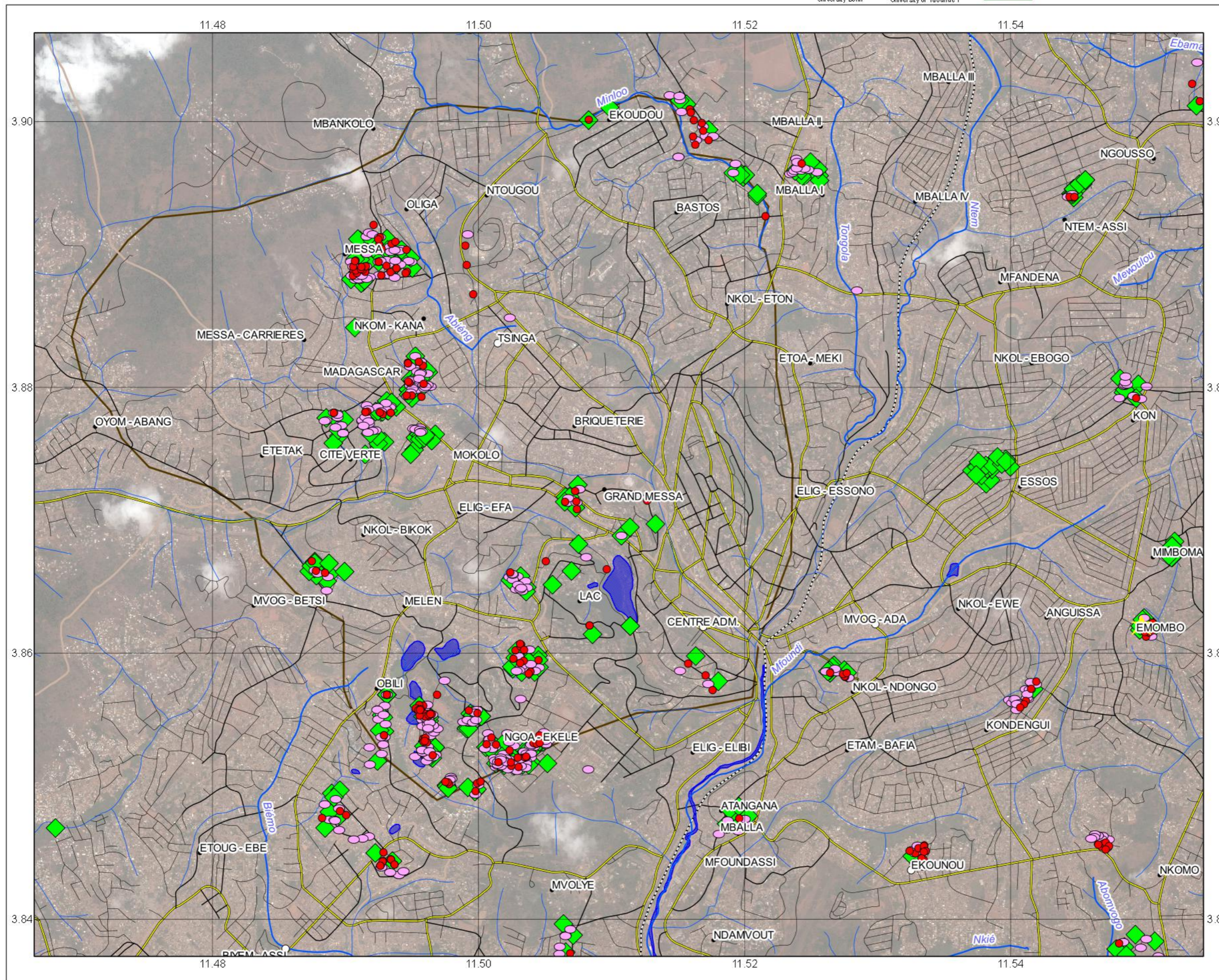

Mode d'évacuation des ordures ménagères - 1 : 30 000

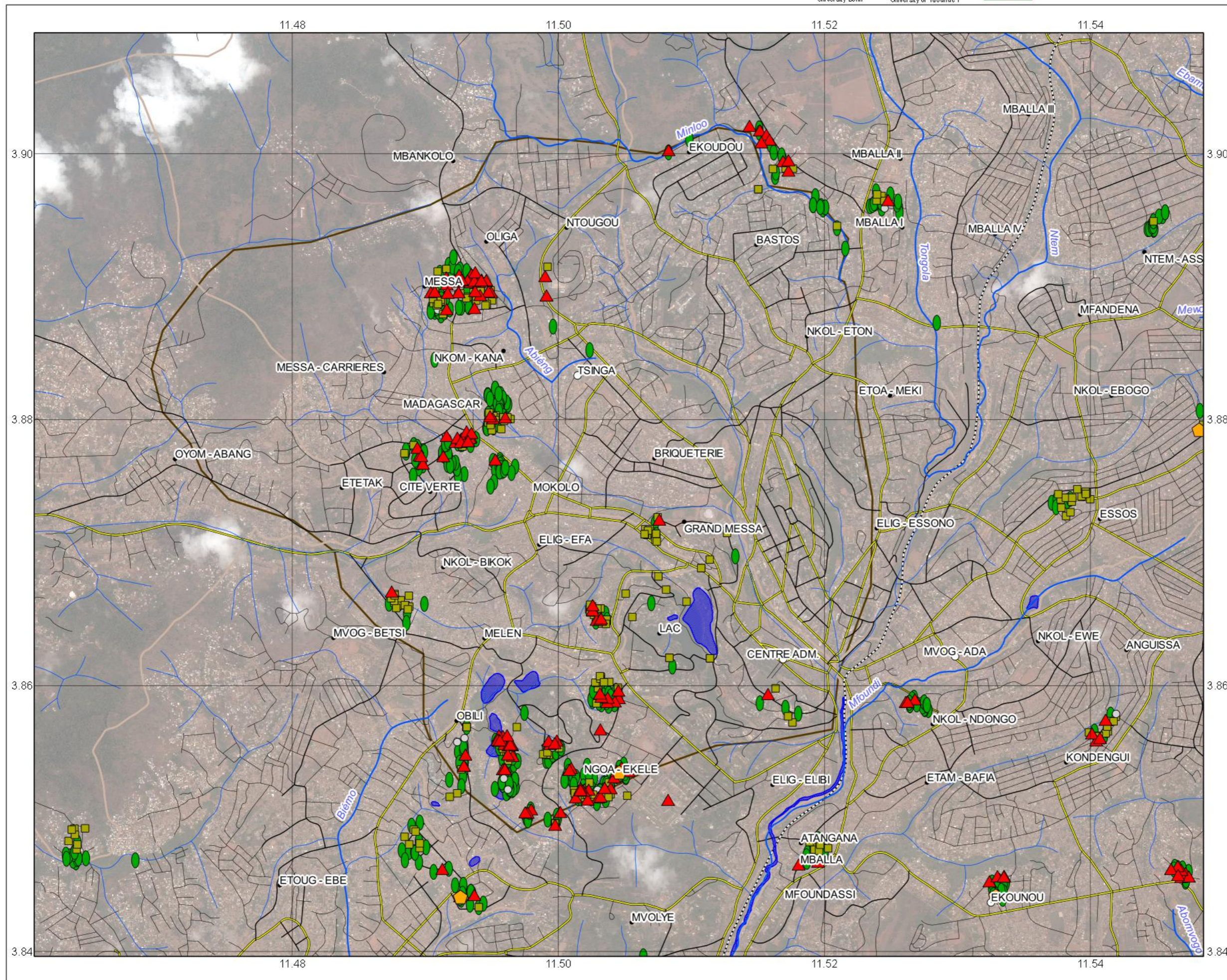

- Mode d'évacuation des ordures
- Bac à ordures public
 - Ramassage direct HYSACAM
 - ▲ Dans la cour, caniveau, rigole, cours d'eau, broussaille
 - ⬠ Fosse septique
 - Autre, pas de réponse
- Villages
- Mairie de Yaoundé
 - Autre village
- Réseau hydrographique
- Rivière
 - Ruisseau
- Lacs
-
- Chemin de fer
- - - -
- Routes
- Route principale
 - Route secondaire
 - Rue
- Arrondissement
-
- Zone d'étude
-
- Image satellitaire: Google Earth (08.2010)

Mode de canalisation des eaux de toilettes - 1 : 30 000

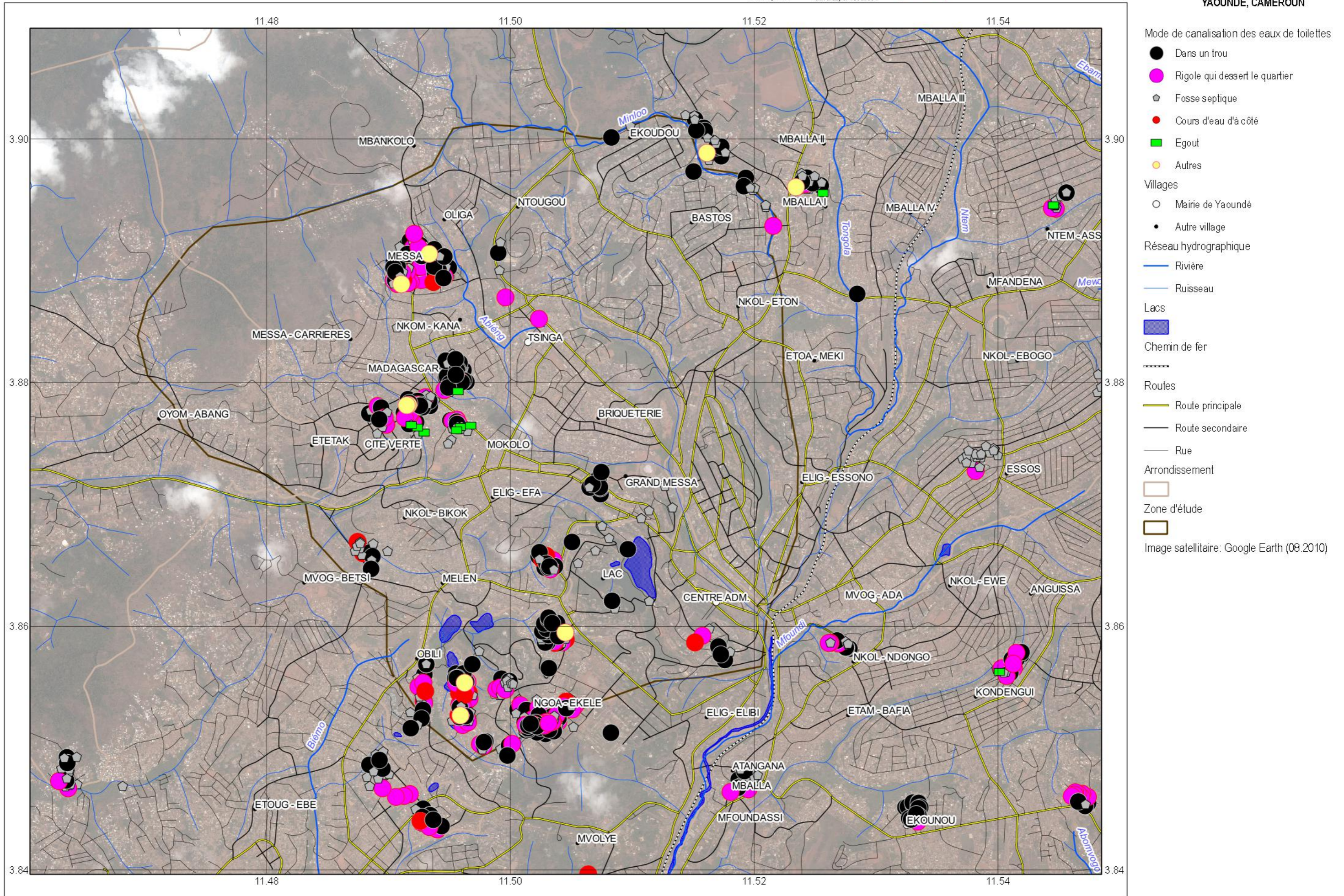

Fréquence de vidange des fosses septiques durant les 10 dernières années - 1 : 30 000

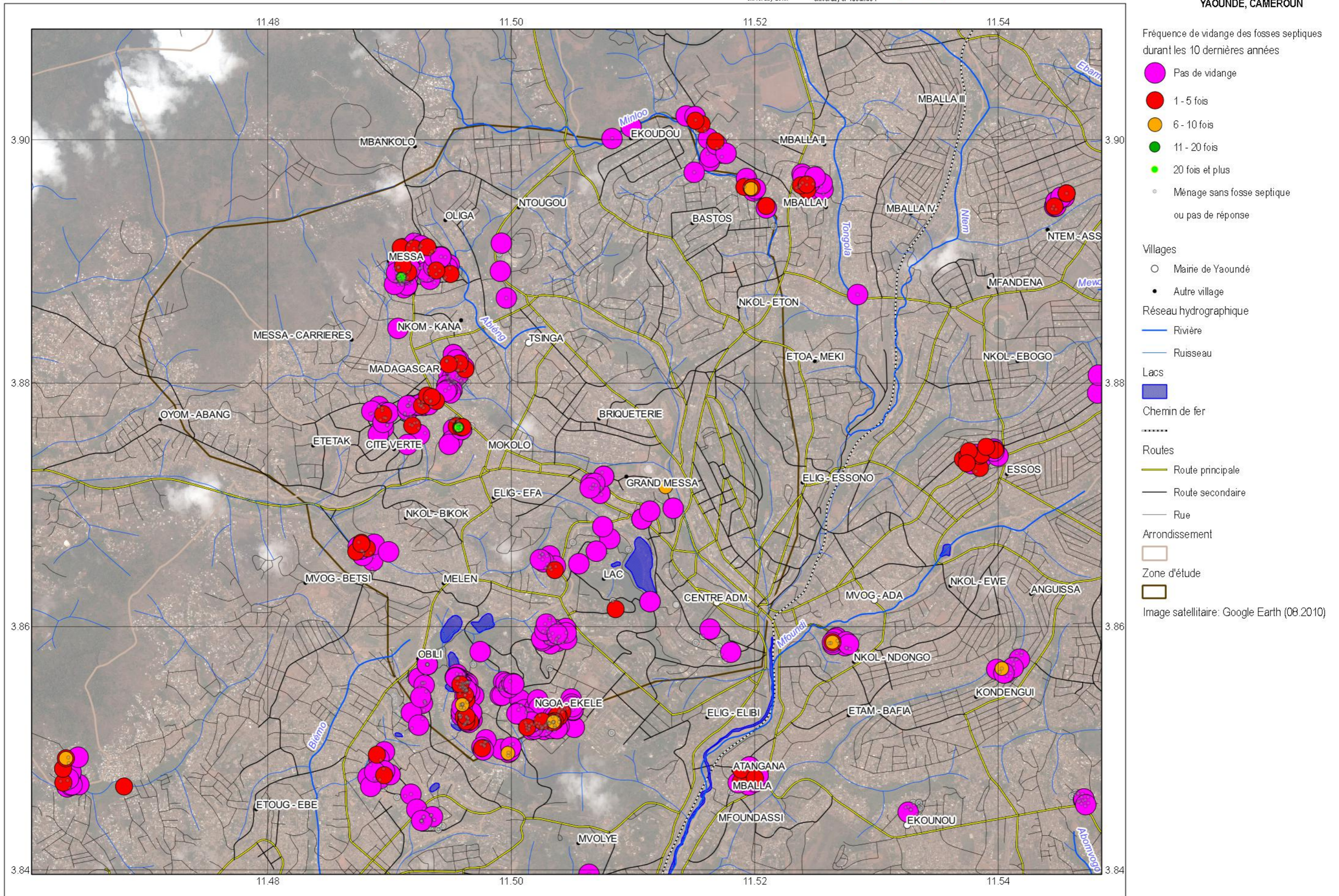

Fréquence mensuelle des coupures d'eau - 1 : 30 000

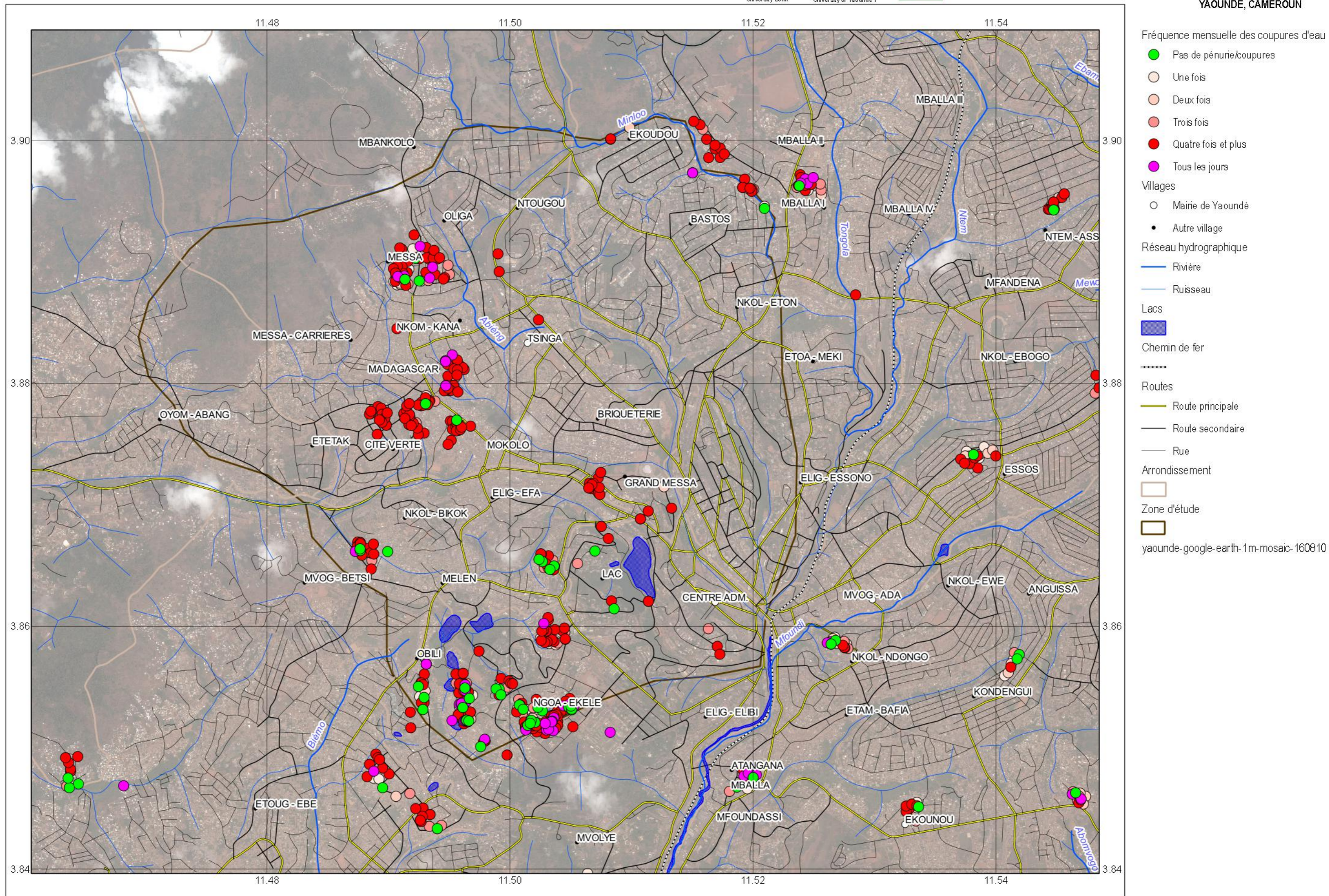

Maladies diarrhéiques - 1 : 30 000

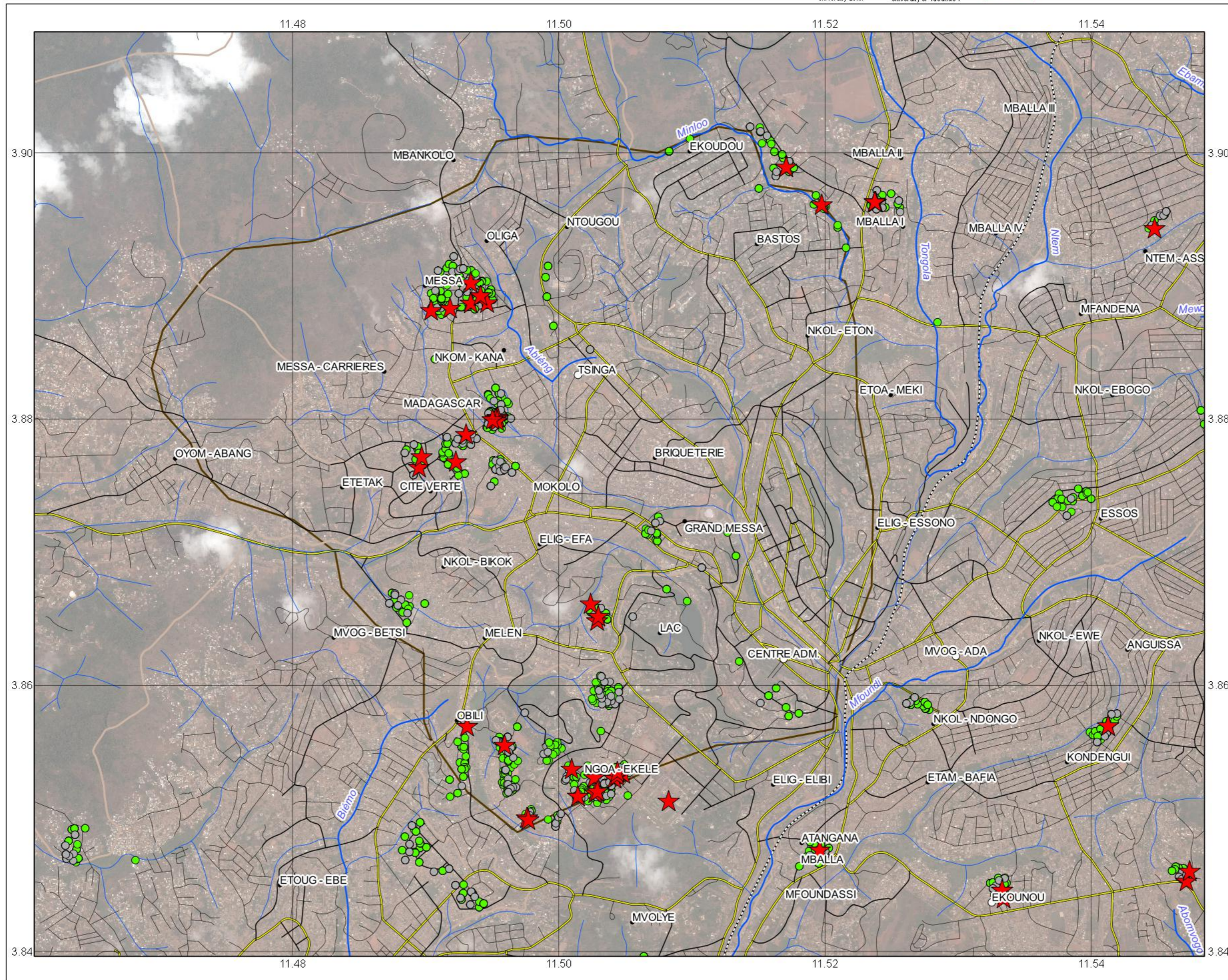

- Maladies diarrhéiques
- ★ A souffert d'une maladie diarrhéique
 - Ménage ou personne à été malade
 - A été malade, mais pas d'une maladie diarrhéique
- Villages
- Mairie de Yaoundé
 - Autre village
- Réseau hydrographique
- Rivière
 - Ruisseau
- Lacs
-
- Chemin de fer
-
- Routes
- Route principale
 - Route secondaire
 - Rue
- Arrondissement
-
- Zone d'étude
-
- Image satellitaire: Google Earth (08.2010)

Infection de paludisme chez les enfants de 0 à 60 mois - 1 : 30 000

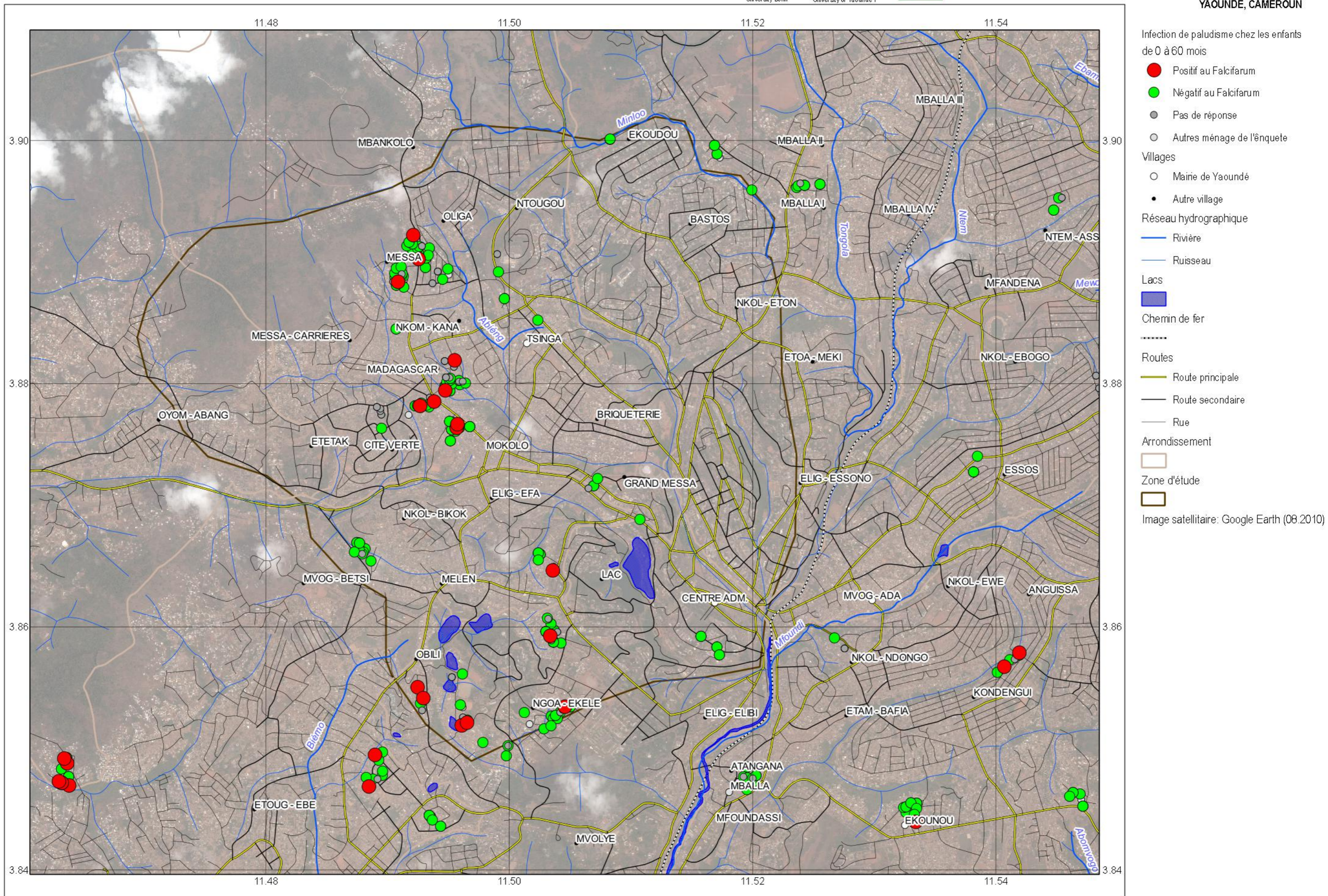

Niveau d'hémoglobine chez les enfants de 0 à 60 mois - 1 : 30 000

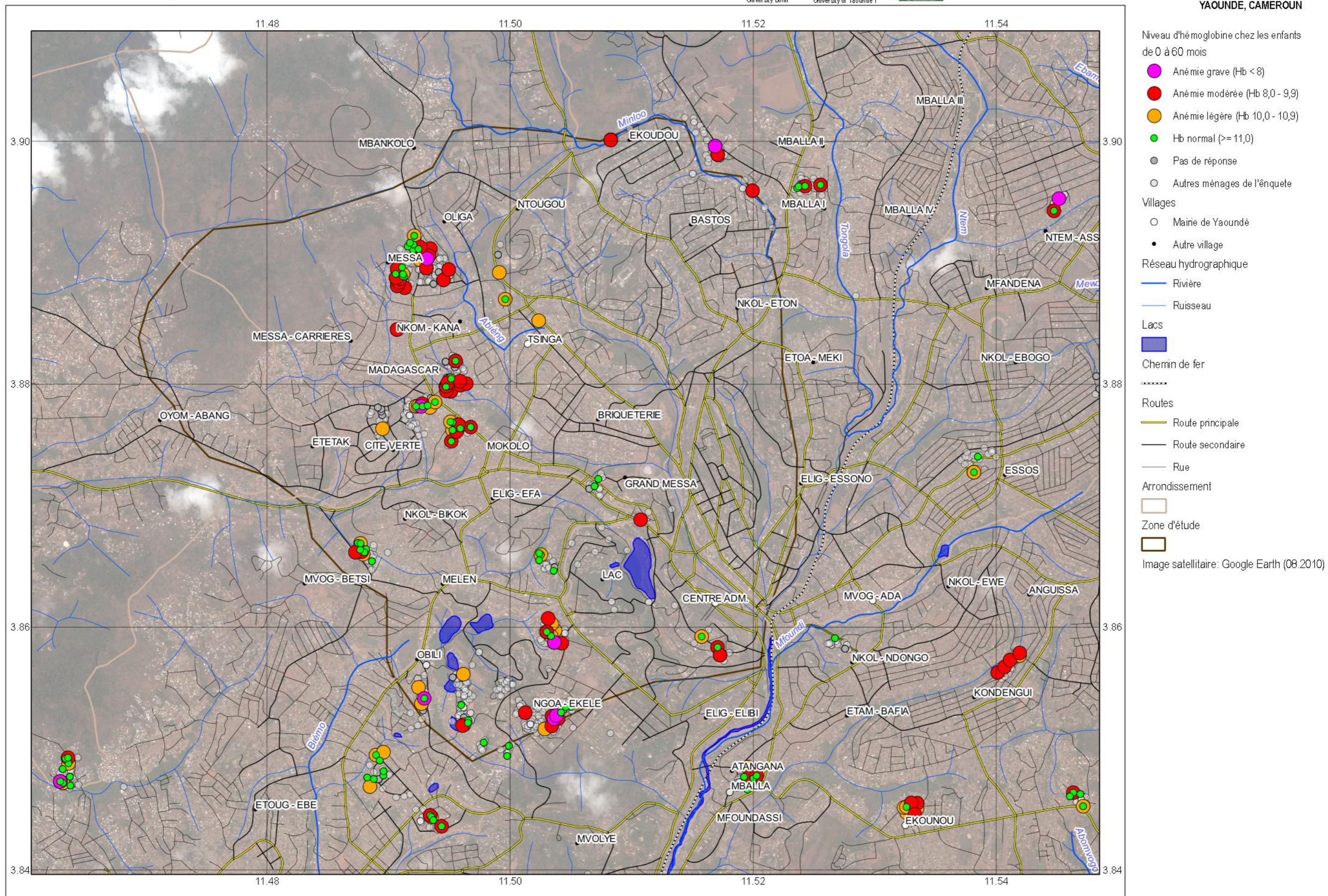

Energie utilisée pour cuisiner - 1 : 30 000

