Untersuchungswürdige Wirtsgesteinsformationen

Ergebnisse der regionalen BGR-Studien

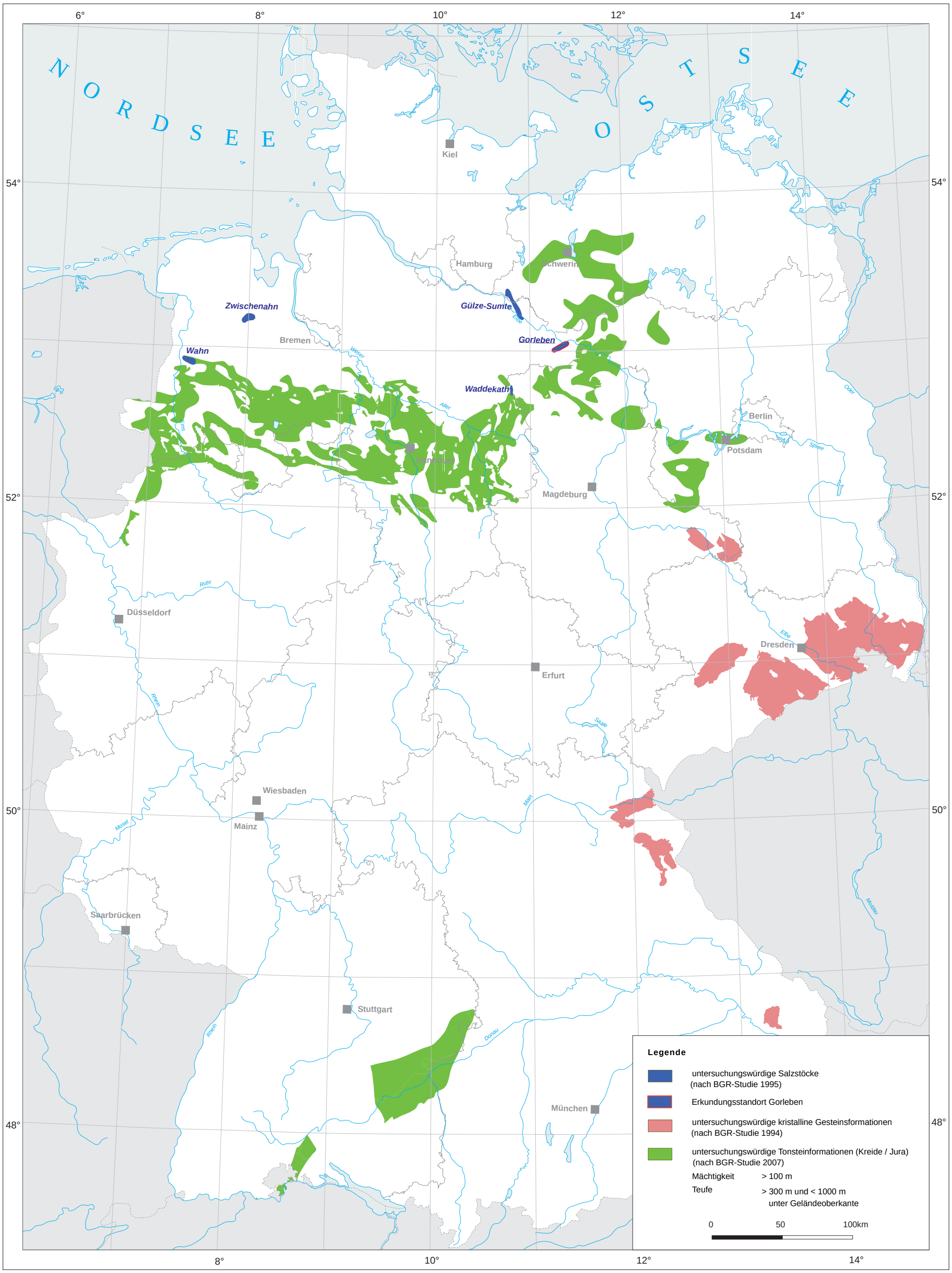

Bundesanstalt für Geowissenschaften und Rohstoffe

GEOZENTRUM HANNOVER